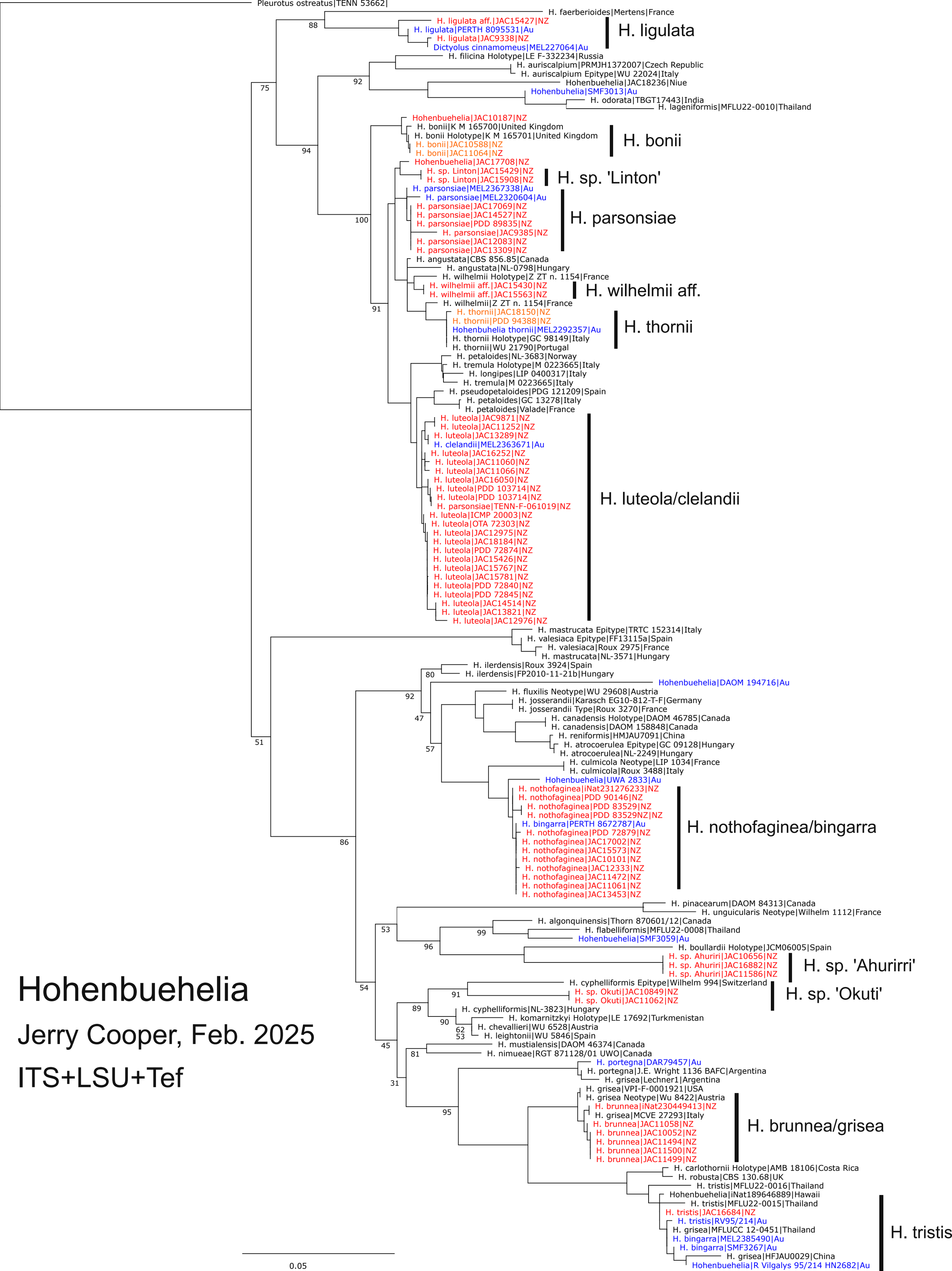
Pleurotus ostreatus|TENN 53662|
H. faerberioides|Mertens|France
H. ligulata aff.|JAC15427|NZ
H. ligulata|PERTH 8095531|Au
H. ligulata|JAC9338|NZ
Dictyolus cinnamomeus|MEL227064|Au
H. ligulata
H. filicina Holotype|LE F-332234|Russia
H. auriscalpium|PRMJH1372007|Czech Republic
H. auriscalpium Epitype|WU 22024|Italy
Hohenbuehelia|JAC18236|Niue
Hohenbuhelia|SMF3013|Au
H. odorata|TBGT17443|India
H. lageniformis|MFLU22-0010|Thailand
Hohenbuehelia|JAC10187|NZ
H. bonii|K M 165700|United Kingdom
H. bonii Holotype|K M 165701|United Kingdom
H. bonii|JAC10588|NZ
H. bonii|JAC11064|NZ
H. bonii
Hohenbuehelia|JAC17708|NZ
H. sp. Linton|JAC15429|NZ
H. sp. Linton|JAC15908|NZ
H. sp. 'Linton'
H. parsonsiae|MEL2367338|Au
H. parsonsiae|MEL2320604|Au
H. parsonsiae|JAC17069|NZ
H. parsonsiae|JAC14527|NZ
H. parsonsiae|PDD 89835|NZ
H. parsonsiae|JAC9385|NZ
H. parsonsiae|JAC12083|NZ
H. parsonsiae|JAC13309|NZ
H. parsonsiae
H. angustata|CBS 856.85|Canada
H. angustata|NL-0798|Hungary
H. wilhelmii Holotype|Z ZT n. 1154|France
H. wilhelmii aff.|JAC15430|NZ
H. wilhelmii aff.|JAC15563|NZ
H. wilhelmii aff.
H. wilhelmii|Z ZT n. 1154|France
H. thornii|JAC18150|NZ
H. thornii|PDD 94388|NZ
Hohenbuhelia thornii|MEL2292357|Au
H. thornii Holotype|GC 98149|Italy
H. thornii|WU 21790|Portugal
H. thornii
H. petaloides|NL-3683|Norway
H. tremula Holotype|M 0223665|Italy
H. longipes|LIP 0400317|Italy
H. tremula|M 0223665|Italy
H. pseudopetaloides|PDG 121209|Spain
H. petaloides|GC 13278|Italy
H. petaloides|Valade|France
H. luteola|JAC9871|NZ
H. luteola|JAC11252|NZ
H. luteola|JAC13289|NZ
H. clelandii|MEL2363671|Au
H. luteola|JAC16252|NZ
H. luteola|JAC11060|NZ
H. luteola|JAC11066|NZ
H. luteola|JAC16050|NZ
H. luteola|PDD 103714|NZ
H. luteola|PDD 103714|NZ
H. parsonsiae|TENN-F-061019|NZ
H. luteola|ICMP 20003|NZ
H. luteola|OTA 72303|NZ
H. luteola|JAC12975|NZ
H. luteola|JAC18184|NZ
H. luteola|PDD 72874|NZ
H. luteola|JAC15426|NZ
H. luteola|JAC15767|NZ
H. luteola|JAC15781|NZ
H. luteola|PDD 72840|NZ
H. luteola|PDD 72845|NZ
H. luteola|JAC14514|NZ
H. luteola|JAC13821|NZ
H. luteola|JAC12976|NZ
H. luteola/clelandii
H. mastrucata Epitype|TRTC 152314|Italy
H. valesiaca Epitype|FF13115a|Spain
H. valesiaca|Roux 2975|France
H. mastrucata|NL-3571|Hungary
H. ilerdensis|Roux 3924|Spain
H. ilerdensis|FP2010-11-21b|Hungary
Hohenbuehelia|DAOM 194716|Au
H. fluxilis Neotype|WU 29608|Austria
H. josserandii|Karasch EG10-812-T-F|Germany
H. josserandii Type|Roux 3270|France
H. canadensis Holotype|DAOM 46785|Canada
H. canadensis|DAOM 158848|Canada
H. reniformis|HMJAU7091|China
H. atrocoerulea Epitype|GC 09128|Hungary
H. atrocoerulea|NL-2249|Hungary
H. culmicola Neotype|LIP 1034|France
H. culmicola|Roux 3488|Italy
Hohenbuehelia|UWA 2833|Au
H. nothofaginea|iNat231276233|NZ
H. nothofaginea|PDD 90146|NZ
H. nothofaginea|PDD 83529|NZ
H. nothofaginea|PDD 83529NZ|NZ
H. bingarra|PERTH 8672787|Au
H. nothofaginea|PDD 72879|NZ
H. nothofaginea|JAC17002|NZ
H. nothofaginea|JAC15573|NZ
H. nothofaginea|JAC10101|NZ
H. nothofaginea|JAC12333|NZ
H. nothofaginea|JAC11472|NZ
H. nothofaginea|JAC11061|NZ
H. nothofaginea|JAC13453|NZ
H. nothofaginea/bingarra
H. pinacearum|DAOM 84313|Canada
H. unguicularis Neotype|Wilhelm 1112|France
H. algonquinensis|Thorn 870601/12|Canada
H. flabelliformis|MFLU22-0008|Thailand
Hohenbuehelia|SMF3059|Au
H. boullardii Holotype|JCM06005|Spain
H. sp. Ahuriri|JAC10656|NZ
H. sp. Ahuriri|JAC16882|NZ
H. sp. Ahuriri|JAC11586|NZ
H. sp. 'Ahurirri'
H. cyphelliformis Epitype|Wilhelm 994|Switzerland
H. sp. Okuti|JAC10849|NZ
H. sp. Okuti|JAC11062|NZ
H. sp. 'Okuti'
H. cyphelliformis|NL-3823|Hungary
H. komarnitzkyi Holotype|LE 17692|Turkmenistan
H. chevallieri|WU 6528|Austria
H. leightonii|WU 5846|Spain
H. mustialensis|DAOM 46374|Canada
H. nimueae|RGT 871128/01 UWO|Canada
H. portegna|DAR79457|Au
H. portegna|J.E. Wright 1136 BAFC|Argentina
H. grisea|Lechner1|Argentina
H. grisea|VPI-F-0001921|USA
H. grisea Neotype|Wu 8422|Austria
H. brunnea|iNat230449413|NZ
H. grisea|MCVE 27293|Italy
H. brunnea|JAC11058|NZ
H. brunnea|JAC10052|NZ
H. brunnea|JAC11494|NZ
H. brunnea|JAC11500|NZ
H. brunnea|JAC11499|NZ
H. brunnea/grisea
H. carlothornii Holotype|AMB 18106|Costa Rica
H. robusta|CBS 130.68|UK
H. tristis|MFLU22-0016|Thailand
Hohenbuehelia|iNat189646889|Hawaii
H. tristis|MFLU22-0015|Thailand
H. tristis|JAC16684|NZ
H. tristis|RV95/214|Au
H. grisea|MFLUCC 12-0451|Thailand
H. bingarra|MEL2385490|Au
H. bingarra|SMF3267|Au
H. grisea|HFJAU0029|China
Hohenbuehelia|R Vilgalys 95/214 HN2682|Au
H. tristis
0.05
Hohenbuehelia
Jerry Cooper, Feb. 2025
ITS+LSU+Tef